

Signaturforklaring

- ▭ Projektområde
 - Matrikler
 - Nyt trace Herredsbæk
- Plan afvanding**
- Sommermiddel**
- ▭ >2 dybde (m)
 - ▭ 2.0-1.0 dybde (m)
 - ▭ 1.0-0.5 dybde (m)
 - ▭ 0.5-0.0 dybde (m)
 - ▭ 0.0-0.25 meter under terræn
 - ▭ 0.25-0.50 meter under terræn
 - ▭ 0.50-0.75 meter under terræn
 - ▭ 0,75-1.00 meter under terræn
 - ▭ 1.00-1.25 meter under terræn

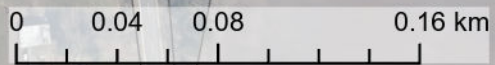

Bilag

Projekt: Herredsbækken
Klient: Vesthimmerland Kommune
Projektnr.: 1223640
Udarbejdet af: BKK
Dato: 12-Apr-23
Godkendt af: KAR



Afvanding_print_v2

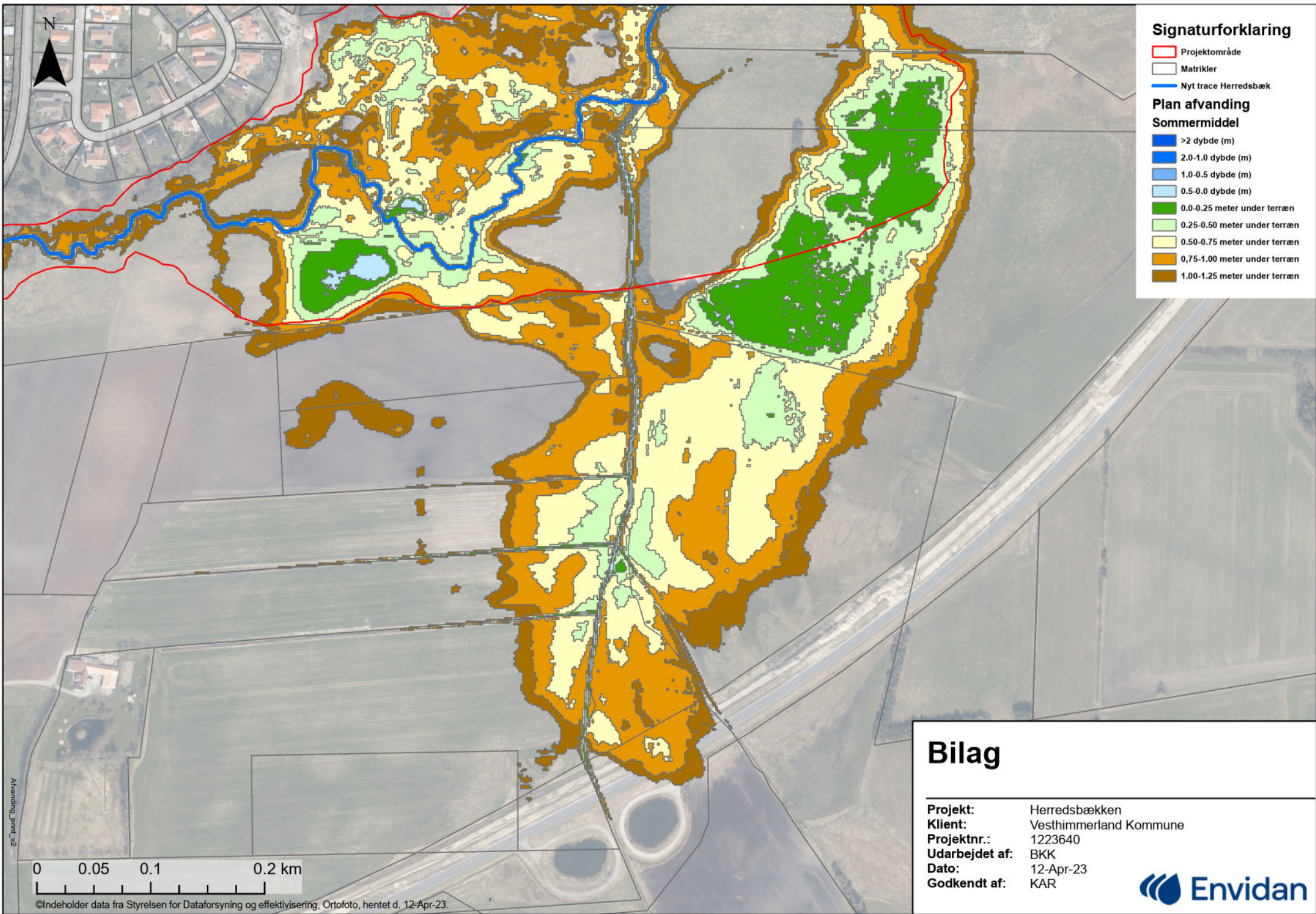

Afvanding_pmitl_V2

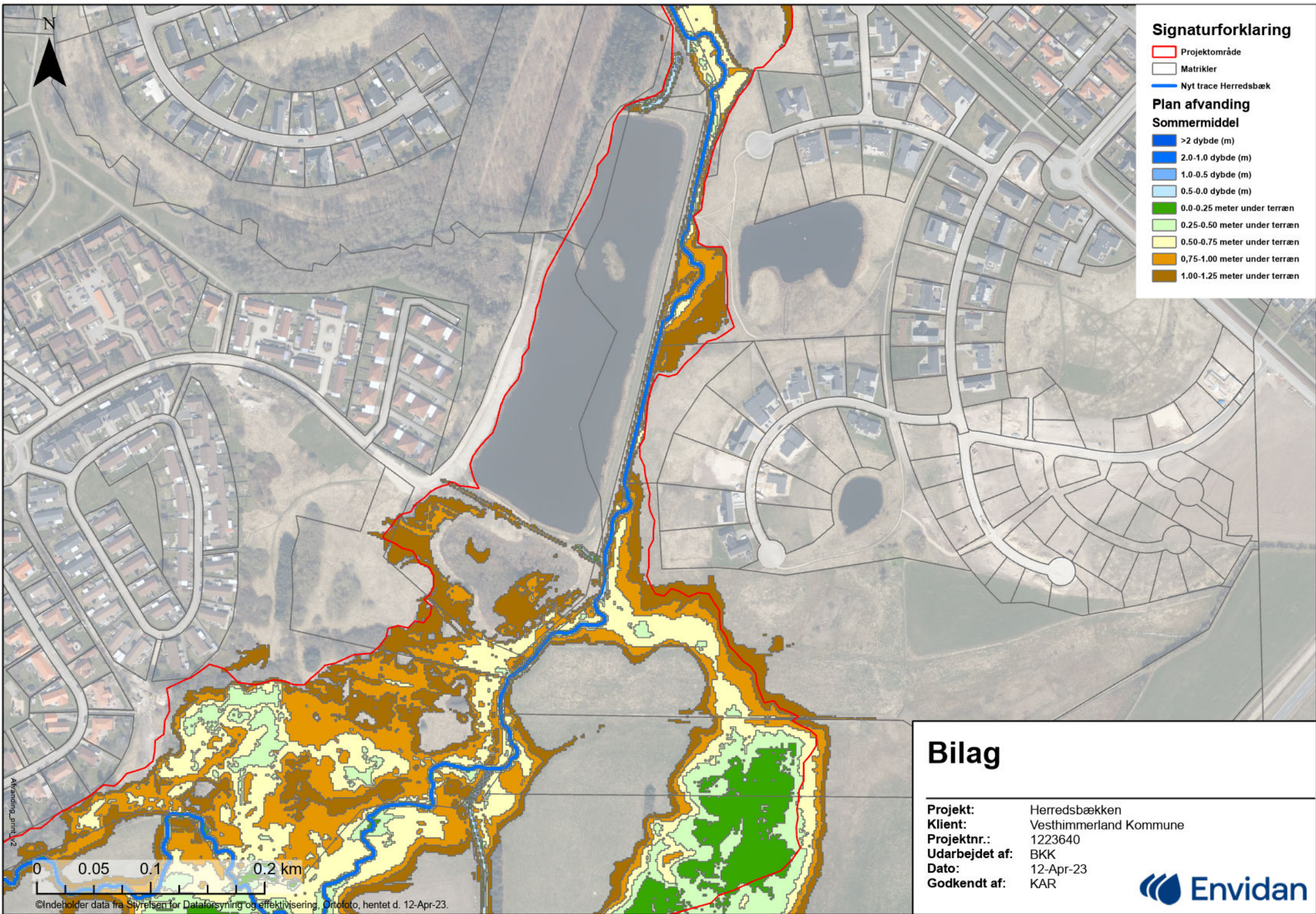

Signaturforklaring

- Projektområde
 - Matrikler
 - Nyt trace Herredsøen
- ### Plan afvanding Sommermiddel
- >2 dybde (m)
 - 2.0-1.0 dybde (m)
 - 1.0-0.5 dybde (m)
 - 0.5-0.0 dybde (m)
 - 0.0-0.25 meter under terræn
 - 0.25-0.50 meter under terræn
 - 0.50-0.75 meter under terræn
 - 0.75-1.00 meter under terræn
 - 1.00-1.25 meter under terræn

Bilag

Projekt: Herredsøen
Klient: Vesthimmerland Kommune
Projektnr.: 1223640
Udarbejdet af: BKK
Dato: 12-Apr-23
Godkendt af: KAR



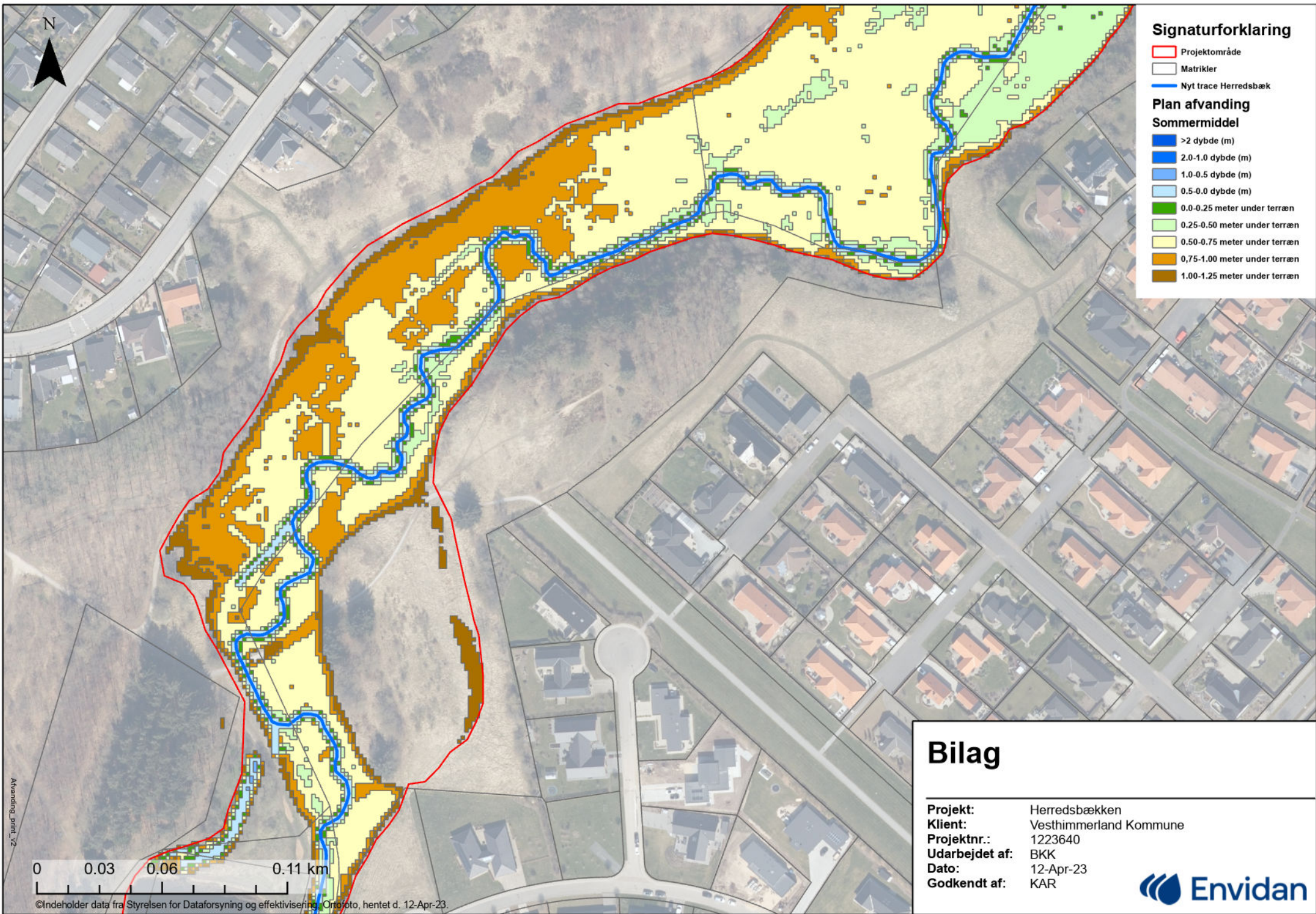

Signaturforklaring

- ▭ Projektområde
- Matrikler
- Nyt trace Herredsøbæk

Plan afvanding

Sommermiddel

- ▭ >2 dybde (m)
- ▭ 2.0-1.0 dybde (m)
- ▭ 1.0-0.5 dybde (m)
- ▭ 0.5-0.0 dybde (m)
- ▭ 0.0-0.25 meter under terræn
- ▭ 0.25-0.50 meter under terræn
- ▭ 0.50-0.75 meter under terræn
- ▭ 0,75-1.00 meter under terræn
- ▭ 1.00-1.25 meter under terræn

Bilag

Projekt:	Herredsøbækken
Klient:	Vesthimmerland Kommune
Projektnr.:	1223640
Udarbejdet af:	BKK
Dato:	12-Apr-23
Godkendt af:	KAR



0 0.03 0.06 0.11 km

©Indeholder data fra Styrelsen for Dataforsyning og effektivisering, Ortofoto, hentet d. 12-Apr-23.

Afvanding_print_VZ

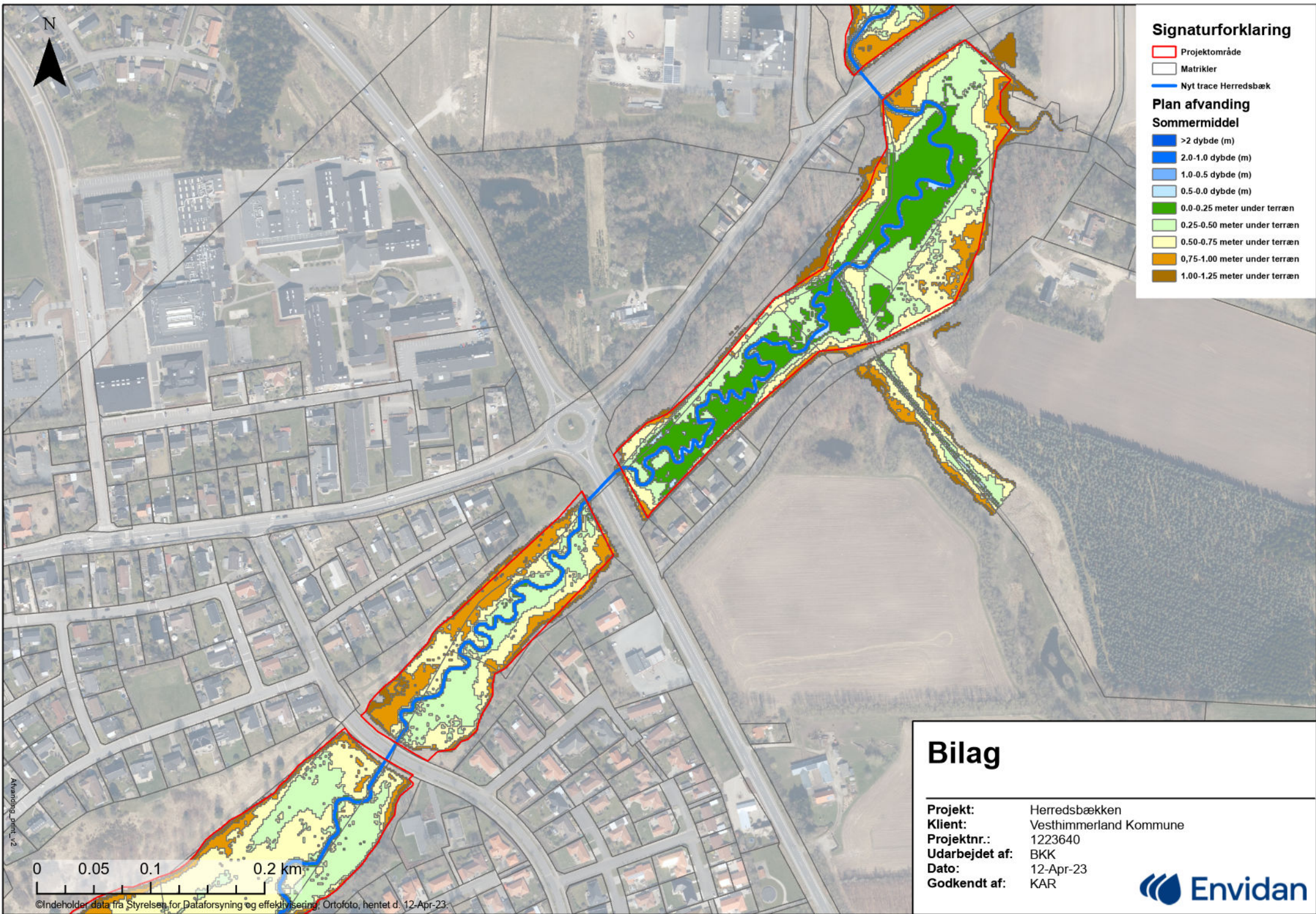

Signaturforklaring

- Projektområde
- Matrikler
- Nyt trace Herredsbæk

**Plan afvanding
Sommermiddel**

- >2 dybde (m)
- 2.0-1.0 dybde (m)
- 1.0-0.5 dybde (m)
- 0.5-0.0 dybde (m)
- 0.0-0.25 meter under terræn
- 0.25-0.50 meter under terræn
- 0.50-0.75 meter under terræn
- 0,75-1.00 meter under terræn
- 1.00-1.25 meter under terræn

Bilag

Projekt: Herredsbækken
Klient: Vesthimmerland Kommune
Projektnr.: 1223640
Udarbejdet af: BKK
Dato: 12-Apr-23
Godkendt af: KAR



©Indeholder data fra Styrelsen for Dataforsyning og effektivisering, Ortofoto, hentet d. 12-Apr-23.

Afvanding_dokument_V2

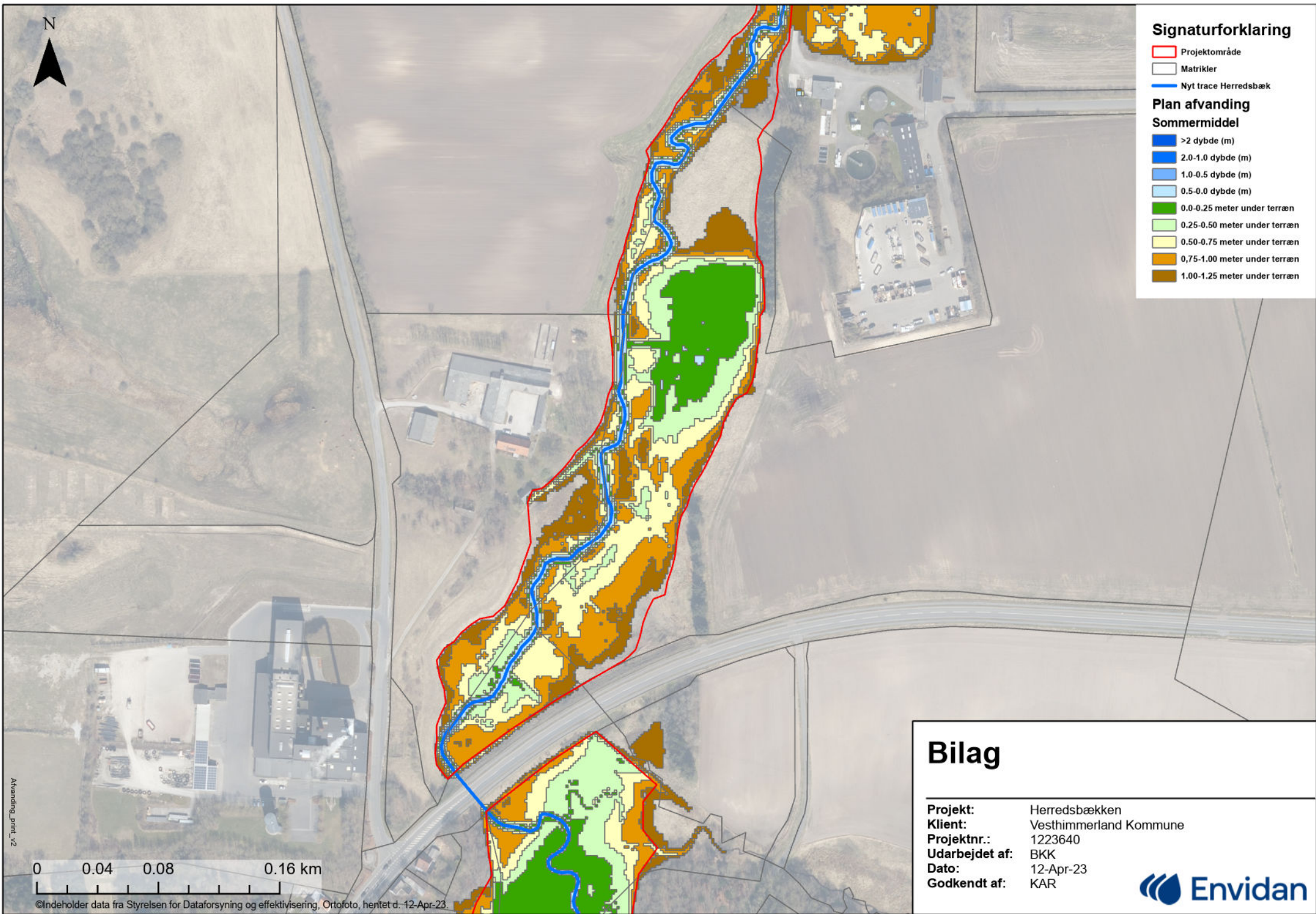

Signaturforklaring

- Projektområde
- Matrikler
- Nyt trace Herredsbæk

Plan afvanding

Sommermiddel

- >2 dybde (m)
- 2.0-1.0 dybde (m)
- 1.0-0.5 dybde (m)
- 0.5-0.0 dybde (m)
- 0.0-0.25 meter under terræn
- 0.25-0.50 meter under terræn
- 0.50-0.75 meter under terræn
- 0,75-1.00 meter under terræn
- 1.00-1.25 meter under terræn

Bilag

Projekt: Herredsbækken
Klient: Vesthimmerland Kommune
Projektnr.: 1223640
Udarbejdet af: BKK
Dato: 12-Apr-23
Godkendt af: KAR





Signaturforklaring

- Projektområde
- Matrikler
- Nyt trace Herredsøbæk

Plan afvanding

Sommermiddel

- >2 dybde (m)
- 2.0-1.0 dybde (m)
- 1.0-0.5 dybde (m)
- 0.5-0.0 dybde (m)
- 0.0-0.25 meter under terræn
- 0.25-0.50 meter under terræn
- 0.50-0.75 meter under terræn
- 0,75-1.00 meter under terræn
- 1.00-1.25 meter under terræn

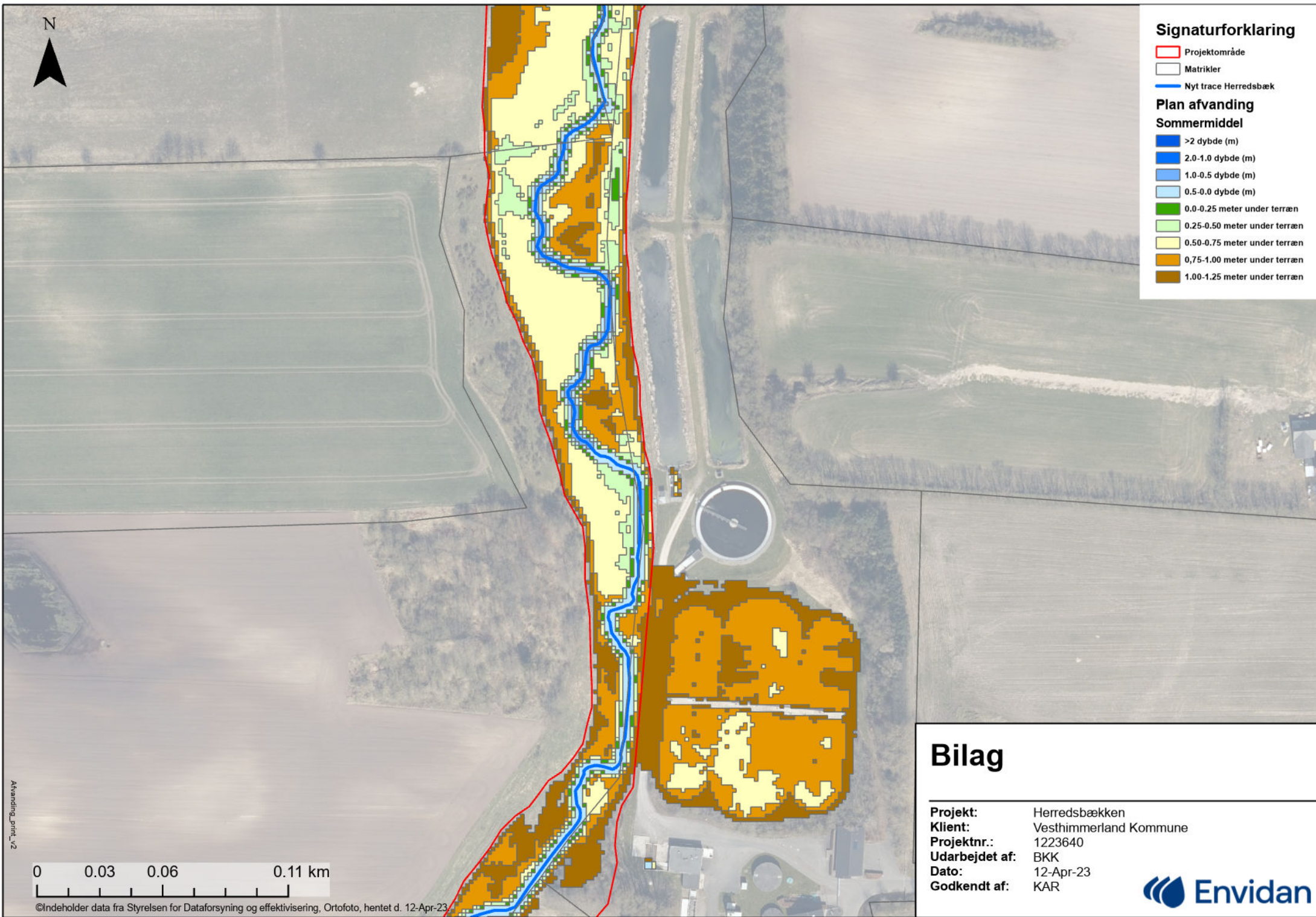

Bilag

Projekt: Herredsøbækken
Klient: Vesthimmerland Kommune
Projektnr.: 1223640
Udarbejdet af: BKK
Dato: 12-Apr-23
Godkendt af: KAR



0 0.03 0.06 0.11 km

N



Signaturforklaring

- Projektområde
- Matrikler
- Nyt trace Herredsøbæk

Plan afvanding

Sommermiddel

- >2 dybde (m)
- 2.0-1.0 dybde (m)
- 1.0-0.5 dybde (m)
- 0.5-0.0 dybde (m)
- 0.0-0.25 meter under terræn
- 0.25-0.50 meter under terræn
- 0.50-0.75 meter under terræn
- 0.75-1.00 meter under terræn
- 1.00-1.25 meter under terræn

0 0.04 0.08 0.16 km

©Indeholder data fra Styrelsen for Dataforsyning og effektivisering. Ortofoto, hentet d. 12-Apr-23

Bilag

Projekt: Herredsøbækken
Klient: Vesthimmerland Kommune
Projektnr.: 1223640
Udarbejdet af: BKK
Dato: 12-Apr-23
Godkendt af: KAR



N



Signaturforklaring

- Projektområde
- Matrikler
- Nyt trace Herredsbæk

Plan afvanding

Sommermiddel

- >2 dybde (m)
- 2.0-1.0 dybde (m)
- 1.0-0.5 dybde (m)
- 0.5-0.0 dybde (m)
- 0.0-0.25 meter under terræn
- 0.25-0.50 meter under terræn
- 0.50-0.75 meter under terræn
- 0,75-1.00 meter under terræn
- 1.00-1.25 meter under terræn

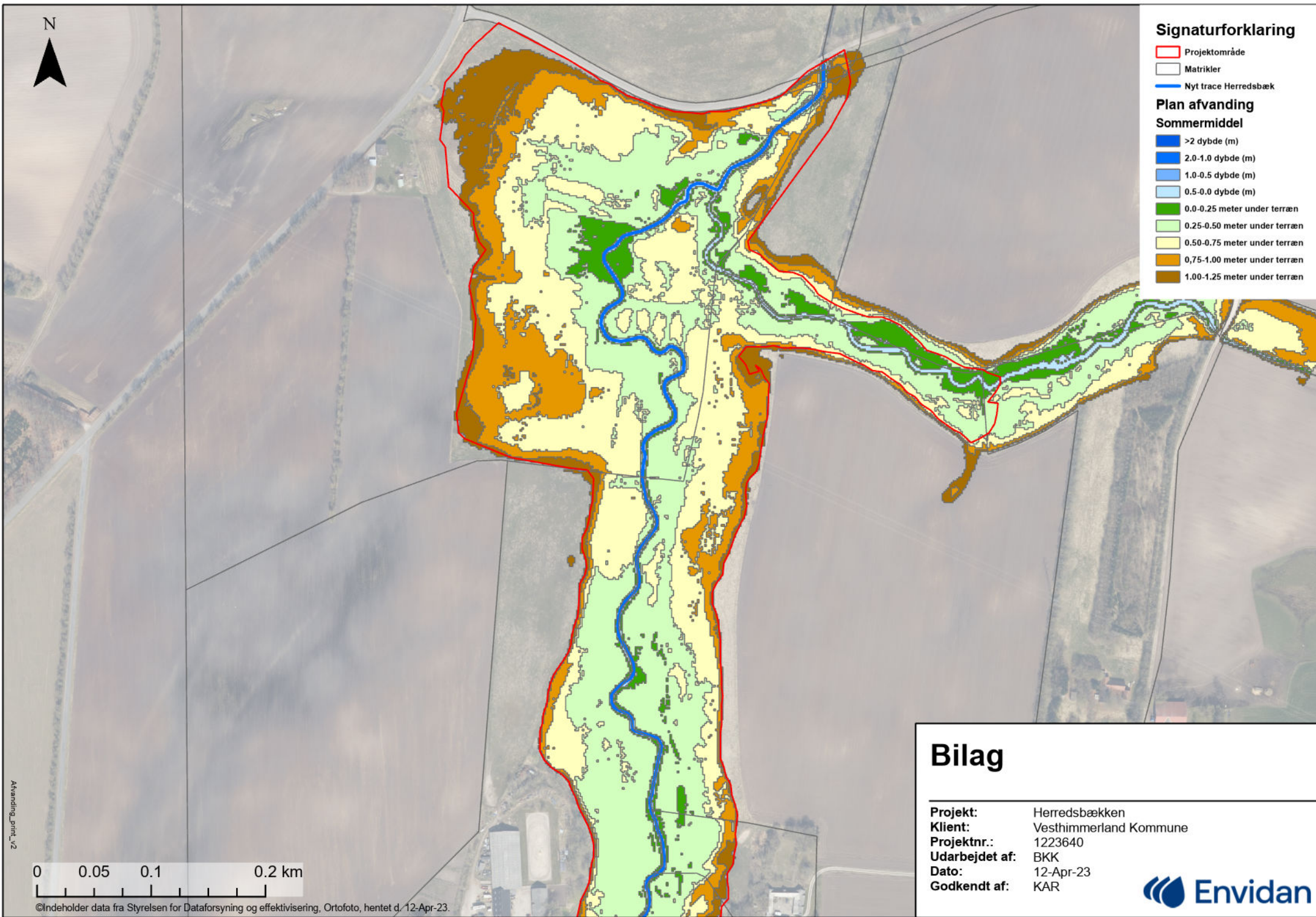

Bilag

Projekt: Herredsbækken
Klient: Vesthimmerland Kommune
Projektnr.: 1223640
Udarbejdet af: BKK
Dato: 12-Apr-23
Godkendt af: KAR



0 0.05 0.1 0.2 km